

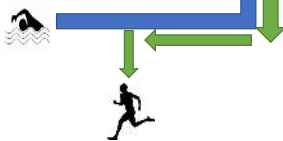

Eine Reihe besteht aus zwei Radständern.
 Pro Radständer hängen wechselseitig jeweils 3 Räder.
 Der Querschnitt der Stang beträgt ca. 5 cm.
 Der Abstand zwischen den

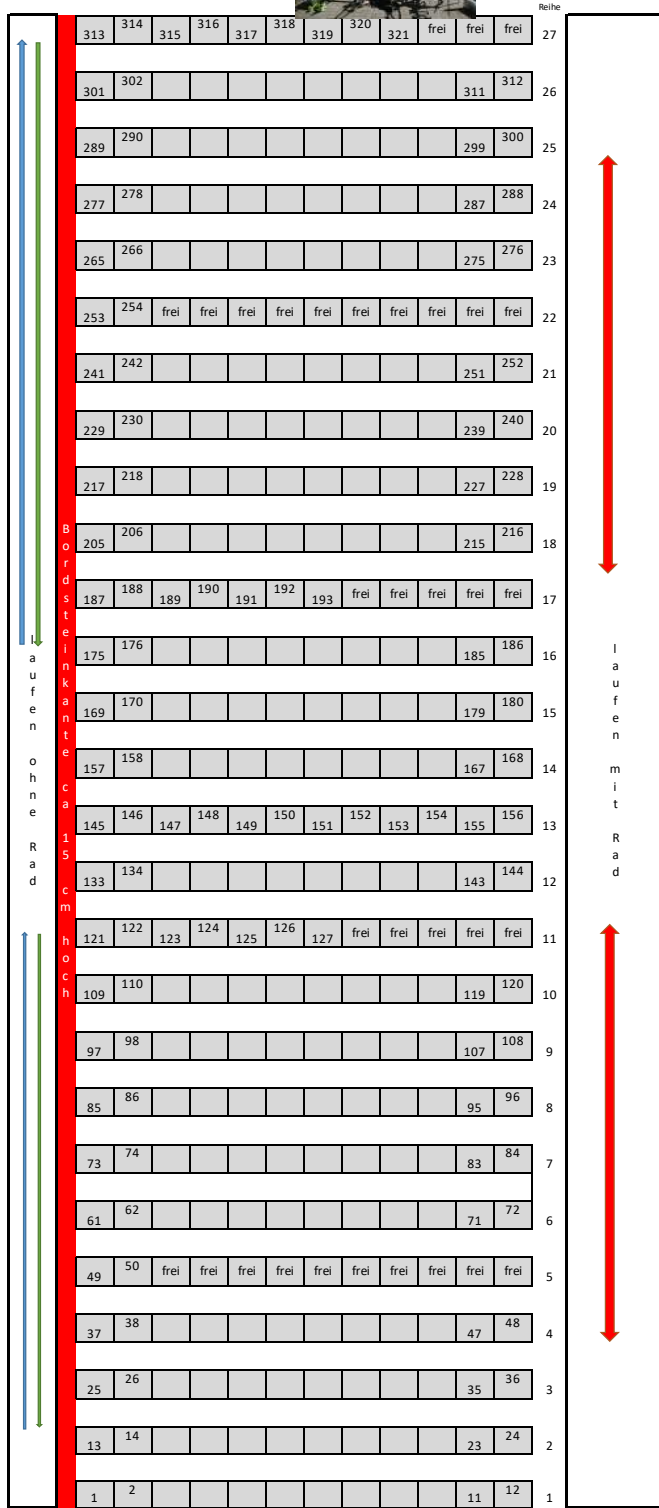

| Start | Gruppe | Reihe von | Reihe bis | Reihen Anzahl | Startnr von | Startnr bis | Anzahl | Radständer | freie Plätze | und freie Stange | | | |
|-------|--------------|-----------|-----------|---------------|-------------|-------------|--------|------------|--------------|------------------|----|----|---|
| 1 | Junioren | 9:00 | 1 | 5 | 5 | 1 | 50 | 50 | 8,33 | 10 | 60 | 10 | x |
| 2 | Jugend A / M | 9:40 | 6 | 11 | 6 | 61 | 127 | 67 | 11,17 | 12 | 72 | 5 | |
| 3 | Junioren | 10:20 | 12 | 13 | 2 | 133 | 150 | 18 | 3,00 | 0 | 0 | 0 | |
| 3 | Jugend A / W | 10:20 | 13 | 17 | 4 | 151 | 193 | 43 | 7,17 | 12 | 72 | 5 | |
| 4 | Jugend B / W | 11:05 | 18 | 22 | 5 | 205 | 254 | 50 | 8,33 | 10 | 60 | 10 | x |
| 5 | Jugend B / M | 11:30 | 23 | 27 | 5 | 265 | 321 | 57 | 9,50 | 10 | 60 | 3 | |
| | | | | | | 27 | | | | 54 | 33 | | |